



---

**2019.**

*30.4.2019.*

1.	.....	1
2.	.....	1
3.	.....	19
4.	.....	19
5.	.....	20
6.	, .....	21
6.1.	.....	21
6.2.	.....	25
6.3.	.....	34
6.4.	.....	37
6.5.	.....	38
7.	, .....	39
7.1.	.....	39
8.	.....	41
9.	.....	41
10.	.....	41
11.	.....	41
12.	.....	42
13.	.....	44
14.	.....	44
15.	, .....	50
16.	.....	54
17.	.....	49
18.	.....	56
19.	.....	56
20.	.....	57
21.	.....	60

**1.**

120/04, 54/07, 104/09 36/10) („ 39.  
(„ ”, .  
, 68/10).

[www.srbija.gov.rs](http://www.srbija.gov.rs)

75/05, 71/08, 109/09, 85/12 102/13) („ ”, .  
61/06, 69/08, 88/09, 33/10, 69/10, 20/11, 37/11, 30/13 („ ”, .  
76/14).  
. 11 , 7020171,  
102211930.

30. 2019. 25. 2006.

**2.**

08 : 110-00-2720/2016 8. 2016.  
:

1. ;
2. , , ;
3. - ;
4. ;
5. .

1. - ;
2. ;
3. .



7)  
8)

;

.

.

.

:

,

,

;

;

;

;

,

;

;

,

,

,

;

;

,

,

,

,

;

,

,

,

,

,

;

,

;

;

.

,

:

,

,

,

,

,

,

,

,

-

,

,

,

,

,

,

,

,

,

,

.

,

:

,

,

,

,

-

,

,

,

,

,

,

,

,

,

,

,

,

,

,

,

,

,

.

2.

- 1)
- 2)

3.

30.4.2019.

6



- 1)
- 2)



5.

- 1) O
- 2)

a

- 1)
- 2)

- 1)
- 2)



- : 1)
- 2)

**3.**

- 1)
- 2)

3)

( : )

4)

	5





-	-	-
- : 3617-610 - : 8	- : 3617-716 - : 8	- : 3610 - 336 - : 14

, 4 .

:

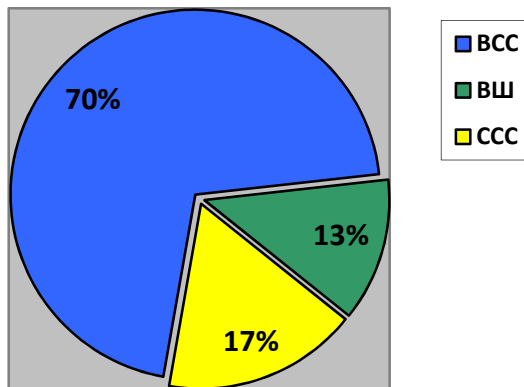

		94
		6
		88
( )		62
		11
		15
		-
		-
		-
		1
		5
		-
		-
( )		16
		23
		12
		11
		11
		15
( )	I	-
	II	-
	III	-
	IV	-
	V	-
	VI	-

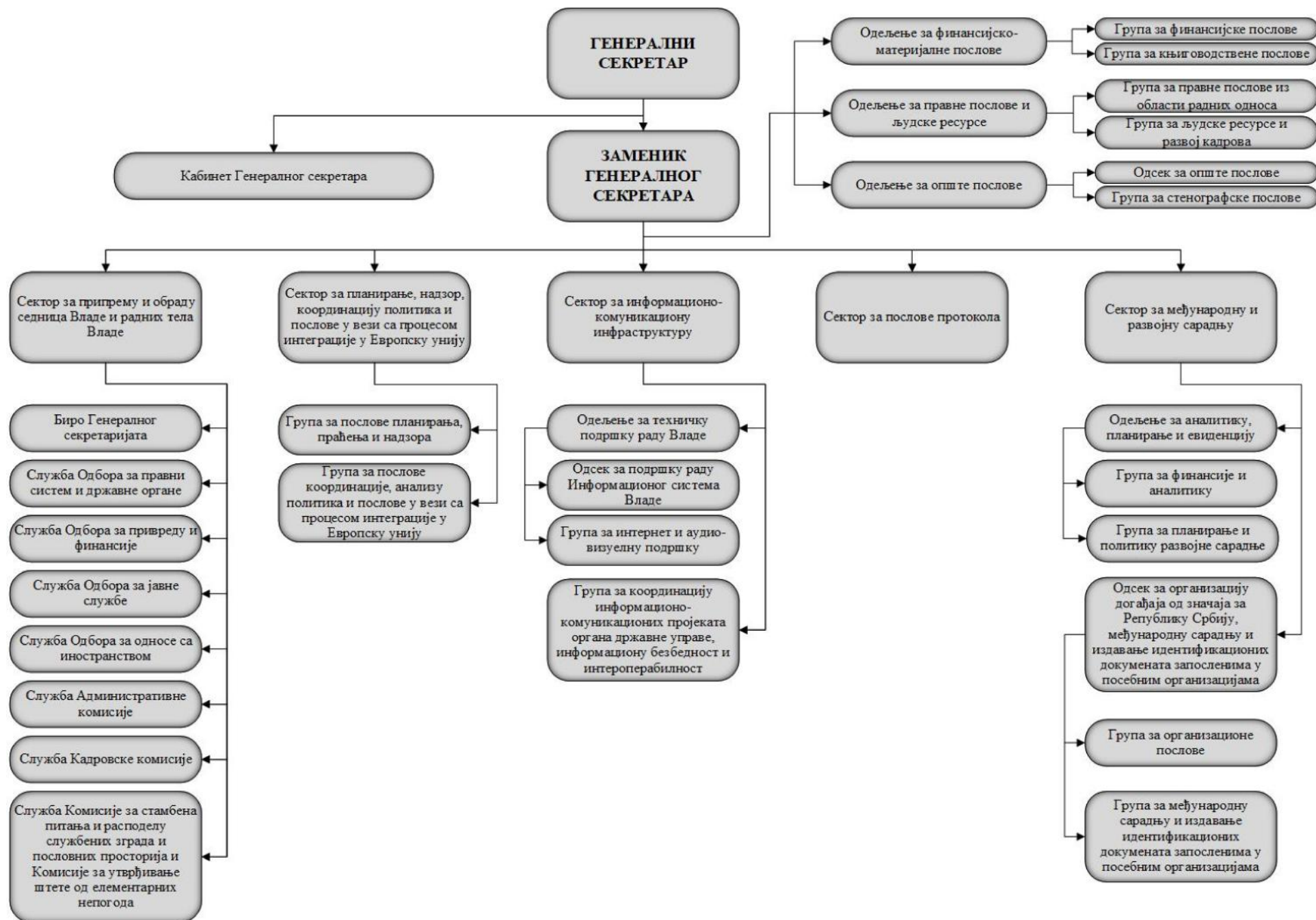



30/18)

(„ „. 79/05, 101/07, 95/10, 99/14

1.

20.

**5.**

( „ „ )

. 62/06, 63/06, 115/06, 101/07, 99/10, 108/13, 99/14 95/18)

10/13 99/14)

(„ „. 34/01, 62/06, 116/08, 92/11, 99/11,

44/08–

),

(„ „;

”, .102/10 117/12).

(,,

[www.srbija.gov.rs](http://www.srbija.gov.rs)

## 6.

### 6.1.

(,, ”, 98/06)

„3.

122.

123.

- 1.
- 2.
- 3.
- 4.
- 5.
- 6.

124.

,

.

125.

,

,

.

,

.

,

.

126.

,

,

.

,

.

127.

,

.

.

.

.





180

131.

30

132.

30

133.

134.

135.

**6.2.**

(„ „, . 55/05, 71/05, 101/07, 65/08, 16/11, 72/12, 74/12 44/14)

:

-

;

-

;

-

,

;

-

,

,

-

;

,

;

-

,

,

”

”

„II

1.

10.

11.

12.

13.

13

14.

2.

15.

16.

: "

,

,"

,

,

,

,

17.

,

,

,

,

,

18.

60

,

,

19.

20.

21.

22.

60

23.

‘ . ‘  
.  
.  
.

24.

.  
,  
,  
,  
.

25.

.  
15 .

3.

26.

,  
,  
,  
,  
.



26

,

.

.

,

.

27.

,

.

.

,

.

,

,

-

.

,

.

,

.

28.

,

.

,

,

.

29.

,

.

30.

31.

32.

33.

IV

*a*

42.

43.

44.

46.

” ‘ ‘ ‘ ”  
”  
.”

**6.3.**

(,, ”, . 61/06, 69/08, 88/09, 33/10, 69/10, 20/11, 37/11, 30/13  
76/14)

’ . ’

„1.

9.

’ ‘ .

10.

’  
’  
’ .

11.

24

12.

13.

14.

4. 5. 7.

15.

( : ),

16.

3.

22.

.) ( , ,

60 , 90 .

4.

25.

- 1)
- 2)
- 3)
- 4)
- 5)

- 1)
- 2)
- 3)
- 4)

**6.4.**

(„ „ . 75/05, 71/08, 109/09, 85/12 102/13)

- 1)
- 2)
- 3)
- 4)
- 5)
- 6)
- 7)
- 8)
- 9)

**6.5.**

(„ ” .75/05 48/10)

- 1.
- 2.

;

;



- 3. ;
- 4. ;
- 5. - ;
- 6. ;
- 7.
- 8.
- 9.
- 10.
- 11.
- 12.
- 13.
- 14.
- 15.

**7.** ,

16/11, 68/12, 72/12, 74/12 44/14) („ , 55/05, 71/05, 101/07, 65/08,

60

37/11, 30/13 76/14) („ , 61/06, 69/08, 88/09, 33/10, 69/10, 20/11,

**7.1.**

76.

77.

10.

78.

79.

1.

1.

79

80.

8.

([www.srbija.gov.rs](http://www.srbija.gov.rs)) –

”

“

9.

10.

11.

2015.

2.496

11.546

9.050

,

,

,

6.854

12.

(” .99/16 12. 2016. 2017. 2017.)

Раздео	Глава	Функција	Програм	Програмска активност/	Економска класификација	О П И С	Закон о буџету за 2017. годину	Издаци из додатних прихода органа	Укупна средства
3	8	110	2102			ВЛАДА-Генерални секретаријат			
						Извршни и законодавни органи, финансијски и фискални послови и спољни послови			
				0008		Стручни и оперативни послови Генералног секретаријата Владе			
					411	Плате, додаци и накнаде запослених (зараде)	144.094.000		144.094.000
					412	Социјални доприноси на терет послодавца	26.024.000		26.024.000
					413	Накнаде у натура	600.000		600.000
					414	Социјална давања запосленима	1.450.000		1.450.000
					415	Накнаде трошкова за запослене	5.000.000		5.000.000
					416	Награде запосленима и остали посебни расходи	300.000		300.000
					421	Стални трошкови	11.944.000		11.944.000
					422	Трошкови путовања	36.994.000		36.994.000
					423	Услуге по уговору	51.225.000		51.225.000
					425	Текуће поправке и одржавање	900.000		900.000
					426	Материјал	3.006.000		3.006.000
					482	Порези, обавезне таксе и казне и пенали	150.000		150.000
					483	Новчане казне и пенали по решењу судова	500.000		500.000
					512	Машине и опрема	5.376.000		5.376.000
					515	Нематеријална имовина	100.000		100.000
					485	Накнада штете	200.000		200.000
				0015		Преговарачки тим за вођење преговора о приступању Републике Србије Европској унији			
					421	Стални трошкови	2.850.000		2.850.000
					422	Трошкови путовања	3.250.000		3.250.000
					423	Услуге по уговору	25.000.000		25.000.000
					424	Специјализоване услуге	33.000.000		33.000.000
					426	Материјал	840.000		840.000
				4002		Контрибуција Републике Србије према УНДП Србија			
					462	Дотације међународним организацијама	166.476.000,00		166.476.000,00
						<b>Свега за главу 3.8</b>	<b>519.279.000</b>		<b>519.279.000</b>





1.1. 31.12.2018.

Раздео	Глава	Функција	Програм	Програмска активност/ Економска класификација	О П И С	Средства из бюдета за 2018. годину	Извршење за 2018. годину	Процент извршења
3	9	110	2102		<b>ВЛАДА-Генерални секретаријат</b>			
					Извршни и законодавни органи, финансијски и фискални послови и спољни послови			
				0008	Стручни и оперативни послови Генералног секретаријата Владе			
				411	Плате, додаци и накнаде запослених (зараде)	148.911.000,00	148.004.555,79	99,39
				412	Социјални доприноси на терет послодавца	26.710.000,00	26.412.655,04	98,89
				413	Накнаде у природи	600.000,00	136.000,00	22,67
				414	Социјална давања запосленима	1.450.000,00	745.044,77	51,38
				415	Накнаде трошкова за запослене	4.150.000,00	3.481.809,19	83,90
				416	Награде запосленима и остали посебни расходи	670.000,00	603.508,67	90,08
				421	Стални трошкови	16.689.000,00	16.687.524,77	99,99
				422	Трошкови путовања	133.057.000,00	118.238.941,84	88,86
				423	Услуге по уговору	281.296.000,00	278.466.074,76	98,99
				424	Специјализоване услуге	38.080.000,00	38.078.986,23	100,00
				425	Текуће поправке и одржавање	700.000,00	549.263,08	78,47
				426	Материјал	4.275.000,00	4.273.855,10	99,97
				451	Субвенције јавним нефинансијским предузећима и организацијама	45.440.000,00	45.439.900,00	100,00
				461	Донације страним владама	84.350.000,00	83.928.036,52	99,50
				463	Трансфери осталим нивоима власти	476.000.000,00	476.000.000,00	100,00
				465	Остале донације, дотације и трансфери	1.100.220.000,00	1.093.482.953,84	99,39
				481	Донације невладиним организацијама	672.420.000,00	671.390.307,74	99,85
				482	Порези, обавезне таксе и казне и пенали	170.000,00	71.372,00	41,98
				483	Новчане казне и пенали по решењу судова	994.000,00	951.600,00	95,73
				485	Накнада штете за повреде или штету нанету од стране државних органа	151.000,00	138.561,65	91,76
				512	Машине и опрема	9.300.000,00	9.277.262,60	99,76
				515	Нематеријална имовина	200.000,00	198.725,00	99,36
				423	Услуге по уговору - (Шифра извора финансирања 05)	2.099.964,72	630.595,62	30,03
				512	Машине и опрема - (Шифра извора финансирања 05)	22.579,00	22.579,00	100,00
				465	Остале донације, дотације и трансфери (Шифра извора финансирања 15)	67.546,58	67.546,58	100,00
				7067	Наградна игра „Узми рачун и победи“			
				423	Услуге по уговору	30.142.000,00	30.103.141,36	99,87
				463	Трансфери осталим нивоима власти	24.431.000,00	24.430.761,00	100,00
				482	Порези, обавезне таксе и казне и пенали	127.780.000,00	127.765.013,53	99,99
				4002	Контрибуција Републике Србије према УНДП Србија			
				462	Дотације међународним организацијама	147.285.000	134.619.470	91,40
					<b>Свега за главу 3.9</b>	<b>3.377.661.090,30</b>	<b>3.355.438.495,74</b>	<b>99,34</b>







10 %

10 %

15

15

60

15

„ . 27/87).

(„

„ . 51/09)

(„

(„

„ . 13/10, 100/11, 91/12, 37/13, 97/13 119/14)

(„

„ . 13/10).

15.

,

7. („  
 ”, . 34/01, 62/06, 116/08, 92/11, 99/11, 10/13 99/14)  
 :  
 - (12,00);  
 - ( 10,50);  
 - ( 10,20).

2.

(„ ”, 95/05,  
 62/06, 6/07, 37/08, 44/08, 2/12 23/18) :  
 - (24,00);  
 - (22,00);  
 - (21,50);  
 - (21,50);  
 - (20,20);

5.

2. , ,  
 30 %.

3.

05 : 120-  
 3582/2006-1 15. 2006. 9.675,94 ,  
 05 : 120-9686/2006-1 13. 2006.  
 3.000,46 .

”, 116/14)

(„

10%.

. 62/06, 63/06, 115/2006, 101/07, 99/10, 108/13, 99/14 95/18)

(„

1.

2007.

13

I V,

VI XIII.

	1	2	3	4	5	6	7	8
I	9,00							
II	8,00							
III	7,11							
IV	6,32							
V	5,62							
VI	3,96	4,15	4,36	4,58	4,81	5,05	5,30	5,57
VII	3,16	3,32	3,49	3,66	3,85	4,04	4,24	4,45
VIII	2,53	2,66	2,79	2,93	3,08	3,23	3,39	3,56
IX	2,03	2,13	2,23	2,34	2,46	2,58	2,71	2,85
X	1,90	1,99	2,09	2,19	2,30	2,42	2,54	2,67
XI	1,65	1,73	1,82	1,91	2,00	2,10	2,21	2,32
XII	1,55	1,63	1,71	1,79	1,88	1,98	2,07	2,18
XIII	1,40	1,47	1,54	1,62	1,70	1,79	1,88	1,97

I	2,53
II	2,03
III	1,90
IV	1,50
V	1,20
VI	1,00

2014. („ 110/13), . 8. 41. 2014. („ 42/14)

2013. , 18.906,90 2014.

2014. , 19.001,43 .

			26.	2014.
			(,,	,
	”, 116/14)		:	),
			,	,
			,	,
		10%.	,	,
			25.000	
	25.000	,		
	25.000	.		a
			,	,
			,	,
			2014.	,
			2014.	(,,
2014.	”, 116/14)	8.	3.	,
		17.101,29		
		.		
		2015.	(,,	
”, 142/14),	. 8. 41.			
("	”, . 62/06, 63/06 -		, 115/06 -	, 101/07,
99/10, 108/13 99/14),				
		17.101,29		
		.		
		2016.	(,,	
”, 103/15),	. 8. 41.			
("	”, . 62/06, 63/06 -		, 115/06 -	, 101/07,
99/10, 108/13 99/14),				
		17.101,29		
		.		
		2017.	(,,	
”, 99/16),	. 8. 41.			
("	”, . 62/06, 63/06 -		, 115/06 -	, 101/07,
99/10, 108/13 99/14),				
		17.101,29		
		.		
		2018.	(,,	
”, 113/17),	. 8. 41.			
("	”, . 62/06, 63/06 -		, 115/06 -	, 101/07,
99/10, 108/13, 99/14 76/17),				
		17.956,35		
		.		
		2019.	(,,	
”, 95/18),	. 8. 41.			
("	”, . 62/06, 63/06 -		, 115/06 -	, 101/07,
99/10, 108/13, 99/14 76/17),				

19.213,29

	<b>2015.</b>		<b>11.219.806,33</b>
(		)	:
-	<b>1.292.134,09</b>		
-	<b>757.315,65</b>		
-	<b>5.815.634,56</b>		
			<b>2015.</b>
	<b>198.664,00</b>		
,			
-	<b>411111 –</b>	<b>2015. :</b>	
-	<b>411112 –</b>	<b>98.494.844,96</b>	
-	<b>411113 –</b>	<b>5.166.032,58</b>	
-	<b>411115 –</b>	<b>228.934,28</b>	
-	<b>411117 –</b>	( ) <b>5.980.443,32</b>	
-	<b>768.060,49</b>	<b>30</b>	
-	<b>411118 –</b>		
	<b>... 14.187.990,36</b>		
-	<b>411119 –</b>	<b>– 5.635.741,23</b>	
-	<b>411131 –</b>	<b>552.132,65</b>	
			<b>2015. :</b>
-		<b>462.980,67</b>	<b>;</b>
	<b>2016.</b>		<b>11.731.901,53</b>
(		)	:
-	<b>1.554.246,57</b>		
-	<b>548.090,77</b>		
-	<b>6.121.725,63</b>		
			<b>2016.</b>
	<b>200.366,00</b>		
,			
-	<b>411111 –</b>	<b>2016. :</b>	
-	<b>411112 –</b>	<b>102.100.318,13</b>	
-	<b>411113 –</b>	<b>4.898.226,34</b>	
-	<b>411115 –</b>	<b>57.491,81</b>	
-	<b>411117 –</b>	( ) <b>6.291.607,47</b>	
-	<b>1.424.649,06</b>	<b>30</b>	
-	<b>411118 –</b>		
	<b>13.490.312,99</b>		
-	<b>411119 –</b>	<b>6.481.550,08</b>	
			<b>2016. :</b>
-		<b>398.729,77</b>	







44/93).

**18.**

**19.**





:

15. . 1.  
 („ \*:  
 “ . 120/04, 54/07, 104/09 36/10),

;  
;  
;  
.\*\*

.\*\*\* \_\_\_\_\_

:

\_\_\_\_\_  
\_\_\_\_\_  
( \_\_\_\_\_ )

\_\_\_\_\_

\_\_\_\_\_

\_\_\_\_\_

\_\_\_\_\_200\_\_\_\_\_

\_\_\_\_\_

\_\_\_\_\_

\_\_\_\_\_

\*  
\*\*  
\*\*\*

21.

11.

7.30 15.30 .

“ 70/14).

(“